Epistula
永援之聲

二零二一年九月 第六七〇期　澳洲墨爾本天主教華人信友團體　September 2021 Issue 670

貼身盔甲

Anthony

從最近新冠肺炎疫情的報導中，得出一個結論，就是那病毒無處不在，防不勝防。

由中國開始，及至到全世界，源頭到現在仍是一個謎。本來澳洲看似是一個幸運兒，而維省去年卻面對過一場比武漢封城還要漫長的封城限制。透過酒店隔離及國際旅客而引入的過案，擴散到整個澳洲東岸，甚至在過去倖免的新南威爾斯州，現在也變成了重災區。最恐怖的就是最近的變化，本以為只影響成年人的病毒，現已在中學，小學及至幼兒院迅速擴散。真是如水一般無孔不入！！新一輪的疫情數據更顯示出，家庭成員的交义感染更達到百分之一百。在這情況下，儘量減少出門及與人接觸，已經不能確保你個人的安全。

最近新冠肺炎絕蹟已久的新西蘭，也透過一個來自悉尼的旅客，再牽起另一波疫情。新西蘭總理呼籲國民要穿上個人的盔甲，積極參與接種疫苗。我覺得這個比喻很好，因為當外在的防守已經不能確保萬全，我們只可加強最後的防線。披上個人貼身的盔甲，那就是接種疫苗增加自己對抗新冠病毒的免疫力。急切與否？緊逼埋身與否？請密切留意政府的數據。

最佳的個人貼身盔甲，就是完成接種兩劑疫苗，出入帶上口罩，及勤密消毒雙手。❇

⌘⌘⌘⌘⌘⌘⌘⌘⌘⌘⌘⌘⌘⌘⌘⌘⌘

「痛苦之母」瞻禮

編輯組

九月十五日是「痛苦之母」慶典，,所紀念的是聖母一生中七件苦痛的事蹟，就是

- 西默盎在耶穌受割損日預言將有一把利劍刺透她的心靈；
- 聖家為逃避黑落德殺害而逃亡埃及；
- 聖母與耶穌在耶路撒冷聖殿中失散了；
- 聖母與耶穌在受難苦路上相遇；
- 聖母守護著十字架上的耶穌；
- 聖母 緊抱著他的愛子耶穌的遺體；
- 耶穌被埋葬在墓穴中。

圖片中圍繞著聖母肖像的七幅小圖就是表達這七件事蹟。

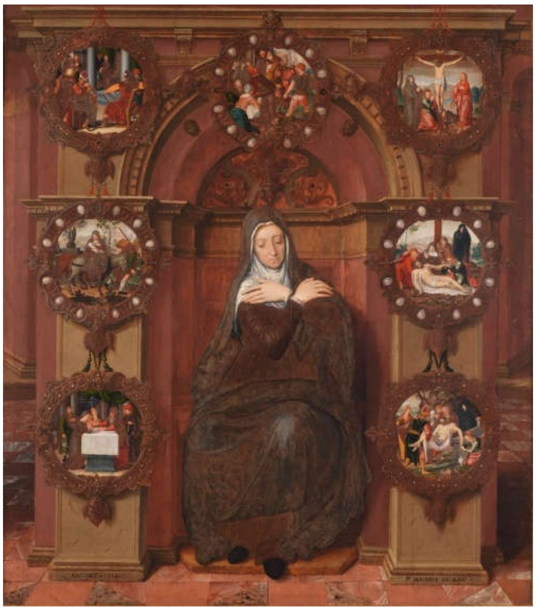

人類面對天災人禍帶來的痛苦，祈求聖母瑪利亞向天主聖父轉求，引領世人悔改，並將平安賜予人類。❇

澳洲墨爾本天主教
華人信友團體
Catholic Chinese
Community of Melbourne

永援聖母堂 **Our Lady of Perpetual Succour**
299 Elgar Road, Surrey Hills, Vic 3127
電話 Tel. no.：（03）9890 7798
網址 Website：www.cccmelbourne.org.au
電郵 e-mail：info@cccmelbourne.org.au
稿件電郵 Publisher e-mail：editorccc@gmail.com

神師 Chaplain
Fr James Areechira SVD
田雅超神父 0416 731 129

牧民助理 Pastoral Assistant
Sister Bernadette Cheng
鄭娘修女（03）9836 0220

會長 President
Anthony Li 李世元 0409 858 203

副會長 Vice-President
Emerald Siu 蕭慧婷 0430 371 175

感恩祭時間 Mass Times

主日：上午十一時 Sundays 11:00am
ZOOM 同步送出
YouTube 則會在星期天後才上載。

COVID 注意事項

註：由於疫情反覆，請各位留意本團體官方 WhatsApp 群組有關彌撒，防疫措施，團體小巴及修和聖事的通訊。

上主在那裡

木子

大選在即，團體希望各位教友能去辨識自己的召叫，然後報名參與委員會的工作。

究竟如何辨識，相信各人的經歷都不同。

我個人的經驗來自聖經中 列王紀上: 十九章: 九節至十四節，經上記載厄里亞先知如何知道，辨清「上主在那裡？」。他在風暴中，地動山搖中，烈火中，都感覺不到上主的臨在，唯到最後在微弱的風聲中，找到了上主。當我們過於集中追求明顯的徵兆，灼熱的心火等，上主卻不一定在那裡。相反地，若我們能平靜地，耐心地等候，上主在合適的時候，就會讓我們感覺到祂的臨在。

這純粹是我個人的體驗，但願與大家分享。✻

投稿須知 Rules on articles submission

- ❖ **中文稿以 1100 字為限**
- ❖ **所有作者發表的文章並不代表本刊編輯或團體的立場**
- ❖ **本刊編輯組擁有對來稿的採用及編輯的決定權**
- ❖ **下期截稿日期：2021 年 9 月 25 日**
- ❖ Articles in English shall not exceed 500 words
- ❖ Each article is the opinion of its author and does not reflect the opinion of the Editor or the Community
- ❖ The Editorial Group reserves the right to edit or decline any article
- ❖ Submission deadline for next issue: 25 September 2021